SONY

VCT-14

Stativadapter für tragbare Kameras/Camcorder

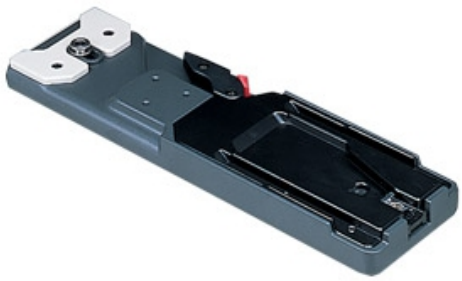

Übersicht

Abmessungen (B x H x T): 282 x 27 x 80 mm, Gewicht: 900 g

Kompatible Produkte

4K- und HD-Systemkameras

HDC-1400R

Dualformat-HD-Systemkamera mit drei 2/3"-Power-HAD-HD-CCD-Sensoren und Glasfaserschnittstelle

HDC-1450

Tragbare HD-Kamera

HDC-1450R

Dualformat-HD-Systemkamera mit drei 2/3"-Power-HAD-HD-CCD-Sensoren und Triax-Schnittstelle

HDC1500R

Multiformat-HD-Systemkamera mit drei 2/3"-Power HAD-HD-CCD-Sensoren und Glasfaserschnittstelle

HDC-1500R

Multiformat-HD-Systemkamera mit drei 2/3"-Power HAD-HD-CCD-Sensoren und Glasfaserschnittstelle

HDC-1550

Tragbare HD-Kamera

HDW-F900R

CineAlta-Camcorder mit drei 2/3"-FIT-CCD-Sensoren

HDV und DVCAM

HVR-S270E

HDV-Camcorder mit 1/3"-3-ClearVid-CMOS-Sensor mit Wechselobjektivsystem und HD-/SD-Aufzeichnung

XDCAM

DVW-970P

16:9/4:3-Digital Betacam-Camcorder mit drei 2/3"-Power-HAD-EX-CCD-Sensoren

MSW-970P

Digitaler MPEG IMX-Camcorder, 50MB/s MPEG-2 Datenkompression, 4:3/16:9-umschaltbar

PDW-510P

XDCAM-Camcorder für DVCAM-Aufnahme mit einer Reihe von Funktionen, die für einen wahrhaft revolutionären Arbeitsablauf sorgen

PDW-700

XDCAM-HD422-Camcorder mit drei 2/3"-Power-HAD-FX-CCD-Sensoren und Full HD-Aufzeichnung (inkl. SD-Option)

HDC1550R

Three 2/3-inch Power HAD HD CCD sensors multi format HD system camera with triax interface

HDC-1550R

Multiformat-HD-Systemkamera mit drei 2/3"-Power HAD-HD-CCD-Sensoren und Triax-Schnittstelle

HDC-3300R

Super-Motion-Kamera-Multiformat-HD-Systemkamera mit drei 2/3"-Power-HAD-HD-CCD-Sensoren und Glasfaserschnittstelle

HDC-4300

4K-/HD-Systemkamera

HSC-100R

Tragbare HD-/SD-Kamera mit drei 2/3"-Power-HAD-FX-CCD-Sensoren für die digitale Triax-Übertragung

HSC-100RF

Tragbare HD-/SD-Kamera mit drei 2/3"-Power-HAD-FX-CCD-Sensoren für die Glasfaserübertragung

HSC-300

Tragbare SD-/HD-Kamera mit drei 2/3"-Power-HAD-FX-CCD-Sensoren

PDW-850

XDCAM HD422 Ultimate Professional Disc Camcorder mit drei 2/3"-Power-HAD-FX-CCD-Sensoren mit bester Bildqualität und Funktion für einfaches Weiterleiten und Archivieren von Medien

PDW-F335K/2

XDCAM-HD-/SD-Camcorder mit drei 1/2"-HD-Power-HAD-CCD-Sensoren und einem Objektiv mit manueller Fokussierung

PDW-F335L

XDCAM-HD-/SD-Camcorder mit drei 1/2"-HD-Power-HAD-CCD-Sensoren ohne Objektiv

PDW-F355L

Funktionsreicher XDCAM-HD-Camcorder mit drei 1/2"-HD-Power-HAD-CCD-Sensoren und HD-/SD-Aufzeichnung

PDW-F800

XDCAM-HD422-High-End-Camcorder mit drei 2/3"-Power-HAD-FX-CCD-Sensoren und Full HD-/SD-Aufzeichnung

PMW-320K

XDCAM EX-Camcorder mit drei 1/2"-Exmor-CMOS-Sensoren, einem 16-fachen HD-Zoomobjektiv und Full HD-/SD-Aufzeichnung

PMW-320L

XDCAM EX-Camcorder mit drei 1/2"-Exmor-CMOS-Sensoren und Full HD-/SD-Aufzeichnung ohne Objektiv

HSC-300R

Tragbare HD-/SD-Kamera mit drei 2/3"-Power-HAD-FX-CCD-Sensoren und Optionen für Studio-Objektive, für die digitale Triax-Übertragung

HSC-300RF

Tragbare HD-/SD-Kamera mit drei 2/3"-Power-HAD-FX-CCD-Sensoren und Optionen für Studio-Objektive, für die Glasfaserübertragung

HXC-FB75H

Kostengünstige SD-/HD-Studiokamera mit drei 2/3"-Exmor-CMOS-Sensoren

HXC-FB75KC

Kostengünstige SD-/HD-Studiokamera mit drei 2/3"-Exmor-CMOS-Sensoren mit Sucher, Mono-Mikrofon und 20-fachem Zoomobjektiv

HXC-FB75SC

Kostengünstige SD-/HD-Studiokamera mit drei 2/3"-Exmor-CMOS-Sensoren mit Studio-Sucher und 20-fachem Zoomobjektiv

HDCAM

HDW-650P

HDCAM-Camcorder mit drei 2/3"-Power-HAD-CCD-Sensoren

HDW-750P

HD-Camcorder mit 2,2 Mio. Pixel pro CCD, HDCAM-Aufzeichnung und umschaltbarer Bildfrequenz zwischen 50i- und 25P-Scanning

PMW-350K

XDCAM EX-Camcorder mit drei 2/3"-Exmor-CMOS-Sensoren, einem 16-fachen HD-Zoomobjektiv und Full HD/SD-Aufzeichnung

PMW-350L

XDCAM EX-Camcorder mit drei 2/3"-Exmor-CMOS-Sensoren und HD-/SD-Aufzeichnung ohne Objektiv

PMW-400K

XDCAM-Camcorder mit drei 2/3"-Exmor-CMOS-Sensoren und Full-HD422-Aufnahme bei 50 Mbit/s, enthält 16-faches HD-Zoomobjektiv

PMW-400L

XDCAM-Camcorder mit drei 2/3"-Exmor-CMOS-Sensoren und Full-HD422-Aufnahme bei 50 Mbit/s ohne Objektiv

PMW-500

XDCAM-HD422-Camcorder mit drei 2/3"-Power-HAD-FX-CCD-Sensoren und Full HD-Aufzeichnung (inkl. SD-Option)

PMW-TD300

3D-XDCAM EX-Schultercamcorder mit dualen 3-Chip-1/2"-Exmor CMOS-Sensoren für volle HD-/SD-Aufzeichnung in 3D oder 2D

PXW-X320

XDCAM-Camcorder mit drei 1/2" Exmor CMOS-Sensoren, einem 16-fachen HD-Zoomobjektiv und Full HD-Aufzeichnung in XAVC bei 100 Mbit/s, mit drahtlosen Optionen

HDW-750PC

HD-Camcorder mit 2,2 Mio. Pixel pro CCD, HDCAM-Aufzeichnung und umschaltbarer Bildfrequenz zwischen 50i- und 25P-Scanning (mit Farbsucher)

HDW-790P

HD-Camcorder mit 2,2 Mio. Pixel pro Farbe, HDCAM-Aufzeichnung und Umschaltmöglichkeit zwischen 50i- und 59,94i-Scanning

PXW-X400

Fortschrittlicher XDCAM-Schulter-Camcorder mit gleichmäßigem Gewicht, drei 2/3" Exmor CMOS-Sensoren, verbesserter Netzwerkfähigkeit und geringem Stromverbrauch

PXW-X500

XDCAM-Camcorder mit drei 2/3"-PowerHAD-FX-Full HD-CCD-Sensoren und Multiformat-Aufzeichnung einschließlich XAVC

© 2016 Sony Corporation. Alle Rechte vorbehalten. Dieses Dokument darf ohne schriftliche Genehmigung weder ganz noch auszugsweise reproduziert werden. Funktionen und Spezifikationen können ohne vorherige Ankündigung geändert werden.
Bei den Werten für Gewicht und Abmessungen handelt es sich um Näherungswerte.
Alle Marken sind Eigentum der jeweiligen Unternehmen.